

ORGANIZAN:



Ayuntamiento de
Alcalá de Guadaíra



COLABORA:



CIRCUITO PROVINCIAL DE CAMPO A TRAVÉS

ALCALÁ DE GUADAÍRA - 28 ENERO 2023



PUENTE DEL DRAGÓN

TODA LA INFORMACIÓN DEPORTIVA EN
WWW.ALCALAMASDEPORTE.COM



Alcalá + deporte



ORGANIZAN:



Ayuntamiento de
Alcalá de Guadaíra
DEPORTES



NOTA INFORMATIVA

- Respetar los horarios y estar con la debida antelación para la realización de la prueba.
- No compartir alimentos, bebidas ni ningún utensilio de uso personal.
- Usar los aseos cumpliendo los aforos y el protocolo de organización.
- Respeten y atiendan en todo momento las indicaciones del personal de organización.
- Utilizar las papeleras.
- Prohibido fumar.

Contamos con
su colaboración

¡GRACIAS!

Alcalá
+ deporte

ORGANIZAN:



Ayuntamiento de
Alcalá de Guadaíra
DEPORTES



HORARIOS Y VUELTAS

HORARIO	CATEGORÍA	GÉNERO	DISTANCIA	VUELTAS
10:30 H	SÉNIOR, MÁSTER A, MÁSTER B y MÁSTER C	M	8.000 m	4xB
11:20 H	SUB 18, SUB 20, SÉNIOR, MÁSTER A, MÁSTER B y MÁSTER C	F	4.000 m	2xB
11:45 H	SUB 18 y SUB 20	M	5.000 m	1xA+2xB
12:10 H	SUB 16	M	3.000 m	1xA+1xB
12:30 H	SUB 14	F	2.000 m	2xA
12:45 H	SUB 16	F	2.000 m	1xB
13:00 H	SUB 14	M	2.000 m	2xA
13:15 H	SUB 10	M	1.000 m	1xA
13:25 H	SUB 10	F	1.000 m	1xA
13:35 H	SUB 12	F	1.000 m	1xA
13:45 H	SUB 12	M	1.000 m	1xA

Alcalá + deporte

ORGANIZAN:



Ayuntamiento de
Alcalá de Guadaíra
DEPORTES



COLABORA

CIRCUITOS

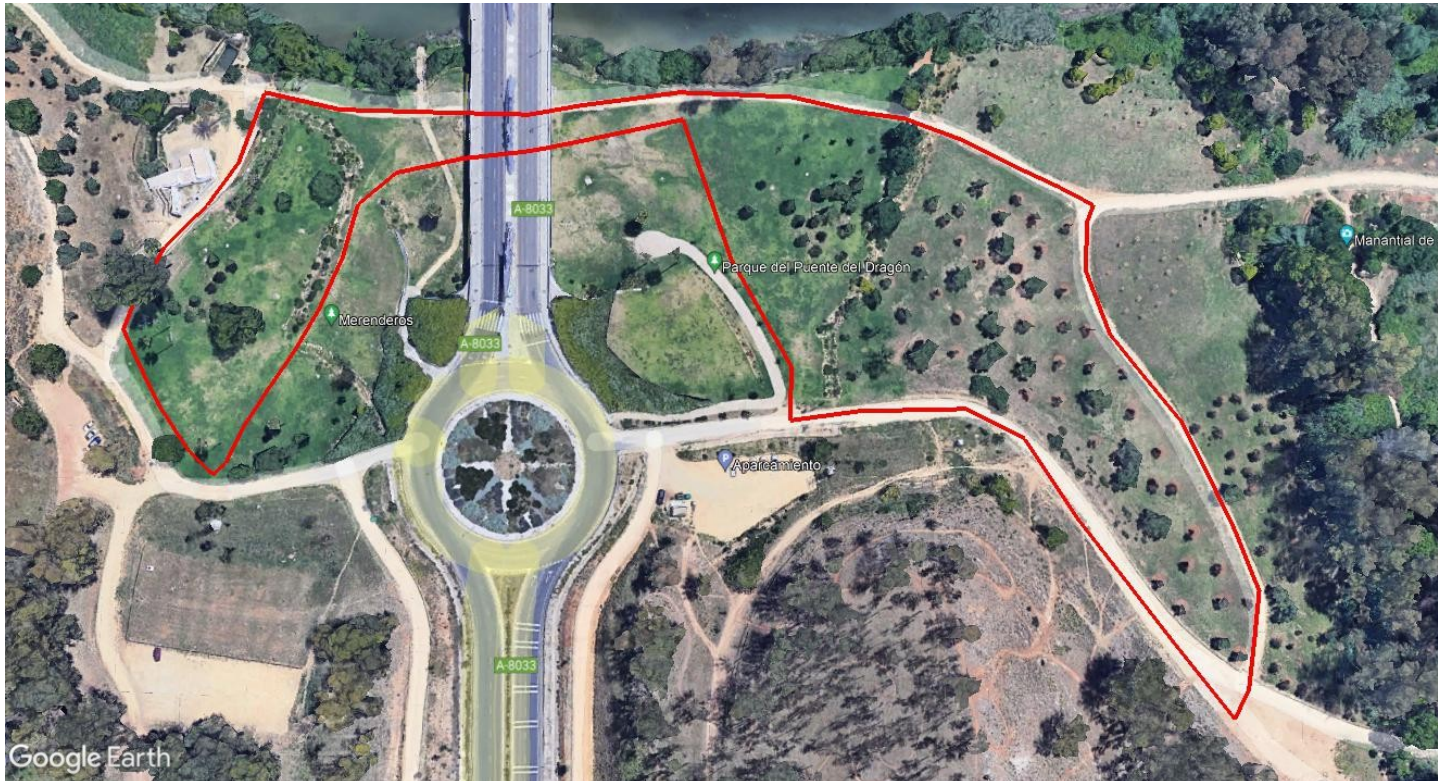

A = 1.000 metros

Alcalá + deporte

ORGANIZAN:



Ayuntamiento de
Alcalá de Guadaíra
DEPORTES



COLABORA



CIRCUITOS



B = 2.000 metros

Alcalá + deporte

ORGANIZAN:



Ayuntamiento de
Alcalá de Guadaíra
DEPORTES



COLABORA



ENTREGA DE TROFEOS

HORARIO	CATEGORÍA	HORA ENTREGA DE TROFEOS
10:30 H	SÉNIOR, MÁSTER A, MÁSTER B y MÁSTER C	12:00
11:20 H	SUB 18, SUB 20, SÉNIOR, MÁSTER A, MÁSTER B y MÁSTER C	
11:45 H	SUB 18 y SUB 20	
12:10 H	SUB 16	13:55
12:30 H	SUB 14	
12:45 H	SUB 16	
13:00 H	SUB 14	
13:15 H	SUB 10	
13:25 H	SUB 10	
13:35 H	SUB 12	
13:45 H	SUB 12	

**SUJETO A
MODIFICACION
ES**

Alcalá + deporte

ORGANIZAN:



Ayuntamiento de
Alcalá de Guadaíra
DEPORTES



COLABORA



UBICACIONES



Parque del Puente
del Dragón

Alcalá
+ deporte

ORGANIZAN:



Ayuntamiento de
Alcalá de Guadaíra
DEPORTES



APARCAMIENTOS



La zona de “**Parking 1**” junto al auditorio será la zona para coches y **autobuses** donde se dejará a los participantes que acudirán por el acceso peatonal del puente de Dragón al evento.

La zona de “**Parking 2**” será exclusiva para coches.

No se podrá parar en la rotonda para dejar Deportistas.

Alcalá + deporte

En amarillo los accesos peatonales al evento.

ORGANIZAN:



Ayuntamiento de
Alcalá de Guadaíra
DEPORTES



COLABORA



RESPETA EL MEDIO AMBIENTE

PUENTE DEL DRAGÓN – PARQUE OROMANA
ALCALÁ DE GUADAÍRA



LIMPIEZA
TAREA DE
TOD@S



Contamos con
su colaboración

¡GRACIAS!

Alcalá + deporte